

ぎふ鉄道博物館

2022年11月5日(土)・6日(日)

会場：岐阜シティ・タワー 43 1階・2階、スクエア43

主催：岐阜シティ・タワー 43 共催：JR岐阜駅周辺施設連携促進協議会

後援：岐阜県、岐阜市、岐阜県教育委員会、岐阜市教育委員会、岐阜新聞社、岐阜放送

協力：岐阜ローカル鉄道連絡協議会(長良川鉄道、明知鉄道、樽見鉄道、養老鉄道)、名古屋鉄道株式会社、岐阜県 岐阜駅周辺鉄道高架工事事務所、岐阜市 加納・茶所統合駅周辺整備事務所、鷺谷中学・高等学校、岐阜県立岐阜工業高等学校、丸窓列車を保存する会、モデルバーン、NPO法人 岐阜県木育推進協議会、かみなり村本舗

入場無料

参加無料

vol.19

My鉄をつくろう! & 木の列車を作ろう! は材料費のみ必要です。

新型コロナウイルス感染症拡大防止の為、屋内でのマスク着用、手指消毒、ソーシャルディスタンスの確保にご協力をお願いします。

11/5 名鉄電車で行こう!

10:00~16:00 出展：名古屋鉄道株式会社

会場 1階 アトリウム

Nゲージ模型の体験運転 & HOゲージ模型の展示

風景や建物など精巧に再現されたジオラマの中を模型電車が駆け抜ける様子を展示します。

本物の運転台機器を使って、Nゲージ模型の体験運転を楽しんでいただけます。



岐阜シティ・タワー43と名鉄のコラボ入場券です。使用できます。(11/5限り)

名鉄オリジナルグッズ&

ぎふ鉄道博物館vol.19限定! ※無くなり次第終了

記念硬券入場券の発売



駅員さんになってみよう!

名鉄係員の帽子をかぶったり、顔出しパネルで運転手さんになって撮影できたりします。

※カメラは各自持参をお願いします



11/5 ミニSLでいこう!

10:00~16:00 出展：岐阜県立岐阜工業高等学校自動車部

会場 スクエア43(屋外デッキ)

ご乗車には整理券が必要です!

各日朝10時より会場にて配布予定 ※整理券がなくなり次第受付終了



※悪天候・その他整備の都合により運休する場合がございますのでご了承ください。
※3歳以下の小さなお子様は必ず付き添いの方とご乗車ください。 ※雨天中止です。

11/5(土)~

第1弾

輝く岐阜 未来の扉がいま開く

出展：岐阜県 岐阜駅周辺鉄道高架工事事務所、岐阜市 加納・茶所統合駅周辺整備事務所
名鉄名古屋本線鉄道高架化事業 出発進行!

鉄道を高架化することにより踏切を除却し、渋滞や事故を解消するなど交通の円滑化を図り、地域の一体的なまちづくりを進めます。

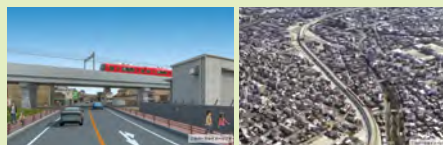

鉄道や道路はどう変わるの? まちはどうなっていくの?



会場 2階 特設会場

11/6 Nゲージ、HOゲージ、Oゲージ車両走行で行こう!

10:00~16:00 出展：モデルバーン

世界の列車が走行します。レゴブロック列車も初登場!



会場 1階 アトリウム

11/5 11/6 学生鉄道でいこう!

10:00~16:00 出展：鷺谷中学・高等学校地歴サークル

~忠節橋と養老の滝のジオラマ風景~

忠節橋はアーチ式の見栄えの良い橋で、このタイプの橋は国内では忠節橋を含めて4例しかありません。平成17年までは路面電車も走っていました。養老の滝と養老鉄道をイメージして制作しました。養老山麓は扇状地で水はけがよく、水無川になりやすく、その川原を再現しています。模型列車の体験コーナーもあります。

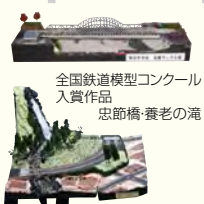

11/5 11/6 岐阜ローカル鉄道でいこう!

10:00~22:00 出展：岐阜ローカル鉄道連絡協議会

ローカル鉄道での旅の思い出に、オリジナルグッズが勢ぞろい! ※販売はありません。



11/5 11/6 岐阜県産ヒノキを使って 作って遊ぼう木のおもちゃ!

10:00~16:00 (数量限定無くなり次第終了)

※幼児は保護者同伴で作業をお願いします場合があります

My鉄をつくろう!

出展：NPO法人 岐阜県木育推進協議会

- 所要時間：約20分
- 材料費：1,000円(2両)
- SL又は機関車+乗客車
- ※オプションあり(1両100円~250円)
- 車体、車輪を組み立てて、好みの色を塗ります。

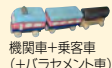

木の列車を作ろう!

出展：かみなり村本舗

- 所要時間：約30分
- 材料費：1,800円(2両)
- ※追加1両につき1,000円
- 車輪、連結器を組み立てて色を塗って完成!
- 君だけの木の列車を作って遊ぼう。



ペットボトルトレイン大集合!

ぎふ鉄道博物館vol.18でペイントしたオリジナル作品を会場に飾ります。